

ISTRUZIONI PER LO SVOLGIMENTO DELLA SELEZIONE DEI CORSI GRATUITI DI QUALIFICA OSS  
RTS GENESIS CONSULTING - PMISERVIZI & FORMAZIONE**BUONGIORNO E BENVENUTI, LEGGERE ATTENTAMENTE IL PRESENTE FOGLIO PRIMA DI EFFETTUARE QUALSIASI OPERAZIONE**

All'ingresso a ciascun candidato è stato consegnato:

- ❖ Il presente **FOGLIO ISTRUZIONI**
- ❖ Un **CARTELLINO DI IDENTIFICAZIONE** con i dati anagrafici (*cognome, nome e data di nascita*)
- ❖ Un **FOGLIO RISPOSTE**
- ❖ Una **PENNA** (*L'unica che va usata. Nel caso non funzionasse richiederne la sostituzione*)
- ❖ Una coppia di **CODICI A BARRE** autoadesivi
- ❖ Una cartellina rigida
- ❖ N°2 buste (una piccola e una grande)
- ❖ N°2 fogli bianchi con timbro per calcoli, appunti, ecc.

Nel caso dovesse mancare uno o più degli elementi sopra elencati segnalarlo al personale d'aula alzando la mano. Non sarà possibile ottenere duplicati dei predetti materiali se non per difetti di origine (attenzione pertanto a non sguaiare, piegare e/o macchiare).

Controllare l'esattezza dei dati anagrafici riportati sul "Cartellino di identificazione"; nel caso si riscontrino errori comunicarlo al personale di assistenza.

Apporre la firma in calce al "Cartellino di identificazione".

All'ordine staccare un "Codice a barre" ed applicarlo sul "Cartellino di identificazione" entro il riquadro nel quale è scritto "Apporre il codice a barre in questo spazio".

All'ordine staccare il secondo talloncino ed applicarlo sul "Foglio risposte" nello spazio indicato allo stesso modo.

I due codici sono identici.

In caso di difficoltà, alzare la mano e tenerla alzata fino a quando un addetto all'aula non sarà intervenuto in aiuto. In figura è rappresentata una simulazione delle operazioni sopra elencate.

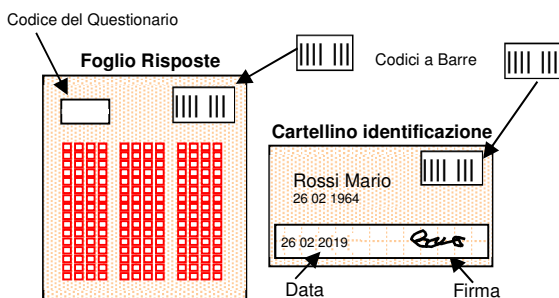

Il **cartellino di identificazione, completo di data, firma e codice deve essere inserito nella busta piccola** la quale dovrà essere chiusa ed inserita a sua volta all'interno della busta grande.

La prova è composta da **60 domande**, numerate in progressione con **4 alternative di risposta** di cui solo una esatta.

**Per ogni domanda si deve segnare una sola risposta. Non è possibile apportare correzioni che saranno eventualmente considerate come errore. Pertanto non sono ammesse cancellature, correzioni o abrasioni sulla scheda risposte.**

Le risposte devono essere trascritte sul foglio **risposte apponendo esclusivamente una X sulla casella con la lettera corrispondente a quella della risposta corretta** (come nell'esempio appresso riportato). Fare attenzione a rispondere sulla riga corrispondente al numero della domanda: se saltate qualche domanda, ricordate di saltare anche la risposta corrispondente.

**Esempio di compilazione corretta.**

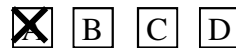

**Durante la prova dovranno essere rispettate le seguenti regole, a pena annullamento della prova:**

- Nessuno potrà abbandonare l'aula, se non per rinunciare alla selezione, attraverso espresso atto scritto di rinuncia.
- Bisogna osservare il massimo silenzio.
- E' fatto divieto di usare apparecchi elettronici
- I cellulari dovranno essere rigorosamente disabilitati.
- Non si possono consultare testi, appunti o altro.
- Si dovrà restare seduti anche al termine della prova in attesa che il personale ritiri il materiale consegnato.

Allo scadere del tempo previsto, **60 minuti**, sarà dato il segnale di fine prova; rimanere ancora seduti al proprio posto e agevolare il personale d'aula nel ritiro del materiale (Buste con Schede Risposta, Questionario, Penna e Cartellina Rigida). Tutto il materiale ritirato, dopo essere stato ritirato sarà contato. Terminata tale operazione, solo a seguito di espressa indicazione da parte del personale preposto, sarà possibile iniziare il deflusso dall'aula.

**PUNTEGGIO**

- Ad ogni risposta esatta verrà attribuito **1 punto**.
- Le risposte errate o multiple saranno penalizzate con la decurtazione di **punti -0,5**
- Alle risposte omesse non sarà attribuito alcun punteggio (**0**)

Il punteggio della prova sarà determinato dalla somma algebrica dei punti e delle penalizzazioni ottenute. **Sono convocati d'ufficio ai colloqui di selezione, senza altra formalità, i primi 108 candidati in ordine di merito, oltre agli ex-aequo.**

**L'esito della prova verrà reso noto a cura del RTS GENESIS CONSULTING - PMISERVIZI & FORMAZIONE esclusivamente mediante affissione presso le rispettive sedi e sui siti internet [www.genesisconsulting.it](http://www.genesisconsulting.it) e [www.pmiservizieformazione.it](http://www.pmiservizieformazione.it).**

**Il mancato rispetto delle prescrizioni di cui sopra, così come l'arrecare disturbo al regolare svolgimento della prova, comportano, a norma delle vigenti disposizioni in materia, l'esclusione dalla selezione dei candidati responsabili di tali irregolarità.**